

qualité de vie

enfant

confort

enfant

famille

réseau

qualité de vie

famille

projet de soins

réseau

équipe

confort

équipe

échanges

projet de soins

accompagnement

accompagnement

coordination

soutien

pédiatrie

projet de vie

coordination

domicile

lien

hôpital

domicile

pédiatrie

formation

hôpital

formation

Comment nous contacter :

CHU de Caen
Avenue de la Côte de Nacre
CS 30001
14 033 Caen cedex 9
Bâtiment SUD (FEH)
1^{er} étage- porte 41
Tél. : 02.31.27.24.36
Port. : 06.65.38.44.70

courriel : lasource@chu-caen.fr



Composition de l'équipe :

- Pédiatre : Dr Mélanie ALEXANDRE
- Puéricultrice : Sylvie LECAUDEY
- Psychologue : Charlotte MANCEL-ARROUËT
- Adjoint administratif : Virginie RUFFIN

réalisation : service communication CHU de Caen - 07.2015

Equipe Ressource Régionale de Soins Palliatifs Pédiatriques

Basse-Normandie



E.R.R.S.P.P.

La Source

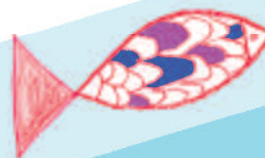

02 31 27 24 36





Les lieux d'intervention sur le territoire Bas Normand



- Unités de pédiatrie et néonatalogie.
- Centres médicaux sociaux.
- HAD-Réseaux de soins palliatifs.
- Au domicile : famille, soignants libéraux, autres intervenants...
- Lieux de vie de l'enfant : école, loisirs...



Notre conception du soin :

- **Réflexion pluridisciplinaire.**
- Placer l'enfant au cœur du soin et favoriser une prise en charge médico-psycho-sociale.
- Collaborer avec l'ensemble des professionnels sans se substituer à eux.
- Prendre en compte chaque professionnel dans le champ de ses compétences.
- Associer les parents à la prise en charge en s'attachant à respecter au mieux leurs choix et ceux de l'enfant.
- Privilégier le maintien au plus près du domicile lorsqu'il est souhaité.
- S'attacher en priorité à préserver la qualité de vie et le confort de l'enfant.



Qui peut nous contacter :

- Le médecin référent de l'enfant.
- Tout soignant impliqué dans la prise en charge de l'enfant.
- Les parents.
- L'enfant lui-même.



Nos missions :

- **Intervenir à la demande** d'un professionnel, de l'équipe référente ou des proches confrontés à des difficultés dans l'accompagnement d'un enfant en soins palliatifs.
- Favoriser un **temps d'évaluation** avec l'équipe référente.
- Permettre la **coordination** et l'élaboration d'un projet de soin et de vie.
- Proposer des **temps d'échanges** et de soutien avec les professionnels.
- Proposer des actions de **formation** et d'**acculturation** à la démarche palliative en pédiatrie.
- Promouvoir le développement de la **recherche** en soins palliatifs en lien avec les autres équipes de la **fédération nationale des ERRSPP.**



Pourquoi nous contacter ?

- Vous vous interrogez quant à la prise en charge d'un enfant ou d'un adolescent atteint d'une pathologie limitant ou menaçant sa vie.
- La famille et/ou l'équipe soignante se pose des **questions** concernant la cohérence du projet de soins, du projet de vie.
- Des **symptômes** non soulagés persistent malgré la mise en place de traitements de première intention.
- L'enfant et/ou son entourage est demandeur d'un retour/maintien à domicile.
- Vous avez besoin de **renseignements** sur la prise en charge de certains symptômes de fin de vie (douleurs, asthénie, difficultés respiratoires, anorexie).
- Vous désirez une **information** sur les soins palliatifs en pédiatrie.
- Vous vous interrogez sur la **démarche palliative** en pédiatrie.

